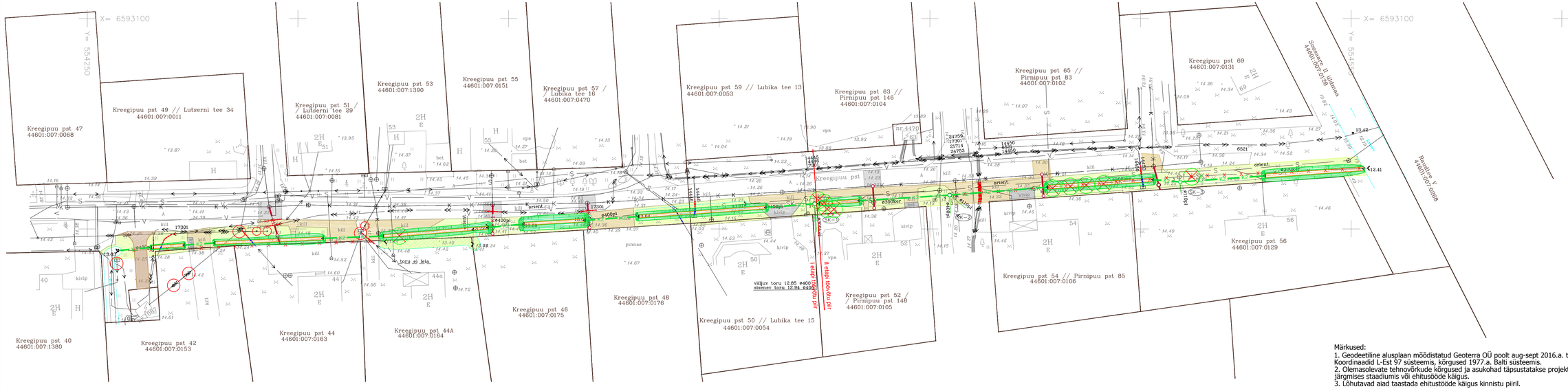

Märkused:
1. Geodeetiline alusplaan mõõdistatud Geoterra OÜ poolt aug-sept 2016.a. töö nr 72-2016. Koordinaadid L-Est 97 süsteemis, kõrgused 1977.a. Balti süsteemis.
2. Olemasolevate tehnovõrkude kõrgused ja asukohad täpsustatakse projekteerimise järgmises staadiumis või ehitusööde käigus.
3. Lõhutavad aiad taastada ehitustööde käigus kinnistu piiriil.

Muudatus	Kuupäev	Sisu	Allkiri

TINGMÄRGID

- Kinnistu piir
- Projekteeritud küna
- K2 / K1 — Projekteeritud truup
- Projekteeritud isevoolne kanalisatsioonitorustik
- Projekteeritud poolitatud kaitsetoru (teras)
- Projekteeritud poolitatud kaitsetoru (plast)
- Projekteeritud killustikkattega juurdepääsutee
- Projekteeritud kraavi murukattega nõlvad
- Likvideeritav/ täidetav olemasolev kraav
- Likvideeritav/mahajäetav objekt
- Freesasfaltkatte taastamine
- Killustikkatte taastamine
- Kivisillutise taastamine
- Haljasala taastamine

Projekt
Maardu linna Muuga Kreegipuu pst sademeveekanalisatsioonisüsteemi projekt

Joonise nimetus
Katete taastamise asendiplaan

Projekteerija
SKEPAST & PUHKIM

Skepast&Puhkim OÜ
Laki 34
12915 Tallinn
EESTI
Tel. +372 664 5808
Faks. +372 664 5818
info@skpk.ee

Tellija
Maardu linn

Maardu Linnavalitsus
Kallasmaa 1
74111 Maardu
EESTI
Tel. +372 606 0702
Faks. +372 606 0701
info@maardu.ee

Projektijuht	Kertu Arumetsa	
Projekteerija	Piret Kikkas	
Vanemtehnik	Egle Ninep	

Staadium: PP
Kuupäev: 16.12.2016
Mõõtkava: 1:500
Projekti nr: 2016_0094
Joonise nr: AS-101

Joonise failid: R:\Projektid\Projektid\2016\2016_0094_Kreegipuu_kanal\2_Projekt\1_Joonised
Joonise nimed: 2016_0094_Vorm L-S_AS97-2000_AS97_kanal.dwg
2016_0094_Vorm L-S_AS97-2000_AS97_vee.dwg
2016_0094_Vorm L-S_AS97-2000_AS97_vee.dwg
2016_0094_Vorm L-S_AS97-2000_AS97_vee.dwg
Joonise nimed: 2016_0094_Vorm L-S_AS97-2000_AS97_kanal.dwg
Joonise nimed: 2016_0094_Vorm L-S_AS97-2000_AS97_vee